朝鮮日報

(月曜日) 十五日

發行所 朝鮮日報社

生長하는民國, 東亞의民主堡壘

獨立一周年記念日에際하여

一

[illegible]

二

[illegible]

三

[illegible]

慶祝一色의八·一五

政府樹立一周年記念式擧行

統一完遂의決意도새롭게

今十五日은 우리民族이 [illegible]

八·一五에各界記念辭

完美한發展希望

民聯金奎植博士

[illegible]

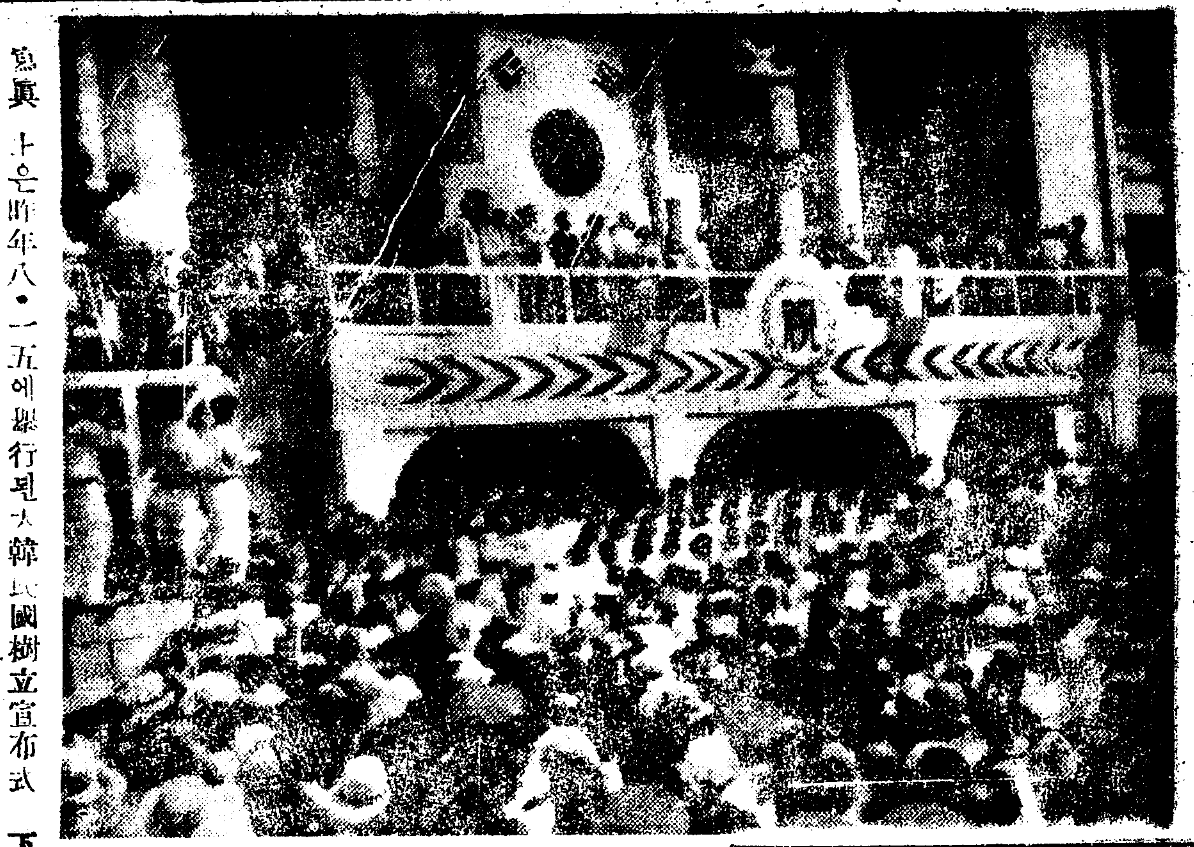

寫眞 上은昨年八·一五에擧行된大韓民國樹立宣布式 下는同式典에參列하였든맥아ー더將軍

一週年回顧와展望

安在鴻

[illegible]

各國承認保有次로 政府서重慶에遷都

[illegible]

比大統領歸國

【上海十四日發AP=合同】

[illegible]

南北統一에總蹶起

國民會本部

[illegible]

새로운建設에必要

社會黨趙素昻氏

[illegible]

歐洲聯邦會議

人權題案上程

[illegible]

콜린스兩少將來韓

[illegible]

西獨選擧推進

【巴里十四日發RP共立】

[illegible]

世界週史

[illegible]

蔣介石氏歸國

[illegible]

헐번翁社會葬

[illegible]

大韓國民黨

同志的結合要請

[illegible]

八面鋒

[illegible]

國産最高品 코스모스 12色 도화물감 (水彩繪具)

祝政府樹立一周年

서울市中區南大門路五街一番地
朝鮮郵船株式會社
社長 金龍周

서울市中區東子洞十二番地
朝鮮運輸株式會社
取締役社長 李載淳

서울市中區南大門路二街五番地
京城電氣株式會社
社長 李泰煥

서울市中區太平路一街六一
三興實業株式會社

株式會社 和信

서울市西大門路二街一番地
京城新藥社

서울市中區太平路一街一六
兵學研究社
電話(2)一二九八番

서울市太平路一街一六一番地
株式會社 天友社
代表取締役 全澤珤
電話(2)四七七九·七五八四·一四五

富國護謨工業株式會社
社長 安東源
副社長 安昌植
서울市龍山區文培洞一六
電話龍山(4)一〇六九

大韓民國獨立一週年記念

오늘은獨立一周年

感激과決意를새로히하여 祖國統一에總蹶起하자!

오늘은 우리의독립一주년기념일이다 약소민족의비애를 세계에 느나라보다도 심각하게맛보아가 一九四五년八월十五일 세계「팟쇼」진영의 총붕괴로말미아마 해방이된이강토의우리겨레는 그날의감격으로 지리한군정四년을 꾸준히참고무려하여 우리의손으로정부를 이루어해방기념과 독립기념을一중으로 경하할수있는오늘의 국경일을마지하게된것이다 가만히작년의이날을 회상하여보자 눈물로반겻던 해방은못하자않은 미소양군의 분할진주로 이땅에분열을초래하여 원수니 三八선은부모형제의 귀중까지끊어버려 이나라백성들의가슴에는 안심할수있는사조만이 느러가 장래의 꿈조차이즈러는위기에 작년 五월十일유·엔위원단의감시로 전국에실시된 총선거가국회를 형성하여 우리는 우로 헌법에 의하여 우리의행동을 률(律)할수있는 국가의 기반이 초려지려는 겨레의 손을이끌고 대통령에 취임한 이승만(李承晩)박사는 一년전 바로이날 一때아며 광공의비못한 내외귀빈이 다같이참석한 중앙청광장에서 세계만방에 우리한국의독립을 선포한것이 아니였던가!

그후일진월장하는 우리의국운은 모든에비록 여수순천의반란사건을비롯한 몇몇이불답지못한 불법사건도 없지는아니하였지만 무난히이를소탕하고 작년五월까지 이북에의존하던전력(電力)은 우리정부의손으로 갱생되어이에원동력을 얻은 각종산업은 궤도에오르고 국토안태의 씨주인국군은 실력을가추어 주한미군의완전철퇴를 초래하였으며 비록말상은 많았으나 반민자처단도 개시되여 우리역사를 좀먹던사대주의근성에도 철추는나리었고 오히숙청 토지개혁법제정등 불과일년동안에 눈부신활동으로 국내태세를정비하였며 대외적으로도 유·엔승인을비롯한 十五개국의 승국정식승인이라하는 접종하였으며 최근에이르러서는 중국장(府) 총재의 내한까지있어 국권은일익공고히되여가고있다 지난 一년간에 내인힘보다 그배三배의노력을 더하여 기어코 우리의통일을 완수하도록 이날의기념일을맞이하야 三천만이 다같이결의를새로히하고 빗나는장래를 가지기 위하여 힘차게 나가자!

中央廳式順

△城北區로 [illegible]

오늘독립일주년기념식은아래와같은 순서로 오전九시부터 서울중앙청광장에서거행키로되었다

1. 開會辭
2. 奏樂 市吹奏樂團
3. 國民儀禮
4. 愛國歌合唱
5. 先烈에對하야默念
6. 式辭 國務總理
7. 記念辭 大統領
7. 祝辭 國會議長
8. 祝辭 外國代表
9. 萬歲三唱 大法院長
11. 奏樂 市吹奏樂團
12. 閉會

地方行政機關職制公布

작八월十三일부 대통령령(大統領令) 제一五七호로 지방행정기관직제중개정사항(改正事項)이 공포시행되었다

四個處의面 邑으로昇格

군제 이번 대통령령제一五六호로 충북옥천군옥천면(沃川郡沃川面)과 괴산군 증평면(槐山郡曾坪面) 그리고 경북칠곡군왜관면(漆谷郡倭館面) 청도군청도면(淸道郡淸道面)이 각각 읍으로 승격되어 작十三일부로 공포실시되었다

無窮花大勳章令公布

무궁화대훈장령(無窮花大勳章令)이 八월十三일부대통령령一백六십四호로 공포되었다 동훈장령에의하면 무궁화대훈장은 우리나라최고훈장으로서 대통령이이를패용(佩用)할수있으며 또우방원수에게도수여할수있는데 동훈장의제식은다음과같다

章 八卦補版 四支 八瓣七耗▲八卦形 四支 八瓣二耗▲無窮花形 一五瓣八耗▲太極一 一瓣 紅靑色七寶

頸飾 太極一 二瓣·紅靑色七寶▲無窮花 葉十四 二瓣三耗 淡綠色七寶▲無窮花葉 十四三瓣七耗 淡綠色七寶▲蝶形 一 體長一瓣二耗弱幅三瓣

道行政機構 一部를改編

十三일부 대통령령제六十二호로 도(道)의 행정기구에관한건이 공포되었는데 이는 지방자치법에따르는조치로그 내용은다음과같다

地方自治法附則第百十六條에依하여 忠北道 忠淸南北道 江原道에는 內務局 敎育局 社會局 農林局 및 商工局을合하여 總務局을두어그에 屬한 事務를 掌理케한다

附則 本令은 檀紀四二八二年八月十五日부터施行한다

城北區가誕生 行政區域擴張으로

八·一五를기하여 실시되는 서울시의행정구역확장에 따라 성북구(城北區)가 설치되게 되였는데 [illegible]

過冬電力難에曙光! 火力發電用送炭에總動員

재반 산업의 원동력인전력사정은 지난봄이래오 (旱魃)로인하여 국내총발전량의 절반을차지하고있는 자수력발전소는 그기능을발휘하지못하였던형편으로 궁박한전력수요에 응하지못하였을뿐만아니라 나아가서는 화력 발전의 최고도운전을꾀하지 않을수없었음으로 석탄소비는 자못막대하여 예비저탄(貯炭)까지도 거의소비하고있어 극심한석탄부족을초래하게되었다 이제화력발전소중에서도 최고출력(出力) 四만KW를점하는 국내 최대의영월(寧越)화력발전 소만하드래도 지난봄이래계속운전하였든 관계로 석탄소비량은상당량에달하여 지난十일현재동발전소내의 저탄량은四천톤미만에 불과하다는바동발전소의 一일석탄소비량은 一천二백톤이나소요됨에도 불구하고 영월탄광과 함백(咸白)탄광으로부터 발전소까지수송하는 송탄(送炭)량은 평균六백톤을넘지못한다는형편으로 결국은전기제한 등을 초래하게 되며 이부족량은 전기지탄량으로 충당한다하드래도 앞으로의 실정으로 발전소현장의 석탄부족은대단심각한바있다

오직요즘은 지난번비로말미아마수력발전도기능을발휘하여 평균八만KW대를유지하고있기는하나수력은이용할수없는금년겨울철의전력확보는 적지아니곤란할것으로 자못우려되는 바있어 관계당국의 적절한대책이 시급히요청되는 바 지난十二일부터 당국인 상공부에서는 동청회의실에서 관계각부처를 망라하여제一차 긴급전력확보비상대책위원회를 개최하고 앞으로의 석탄수송에관한 대책을 협의하였다 [illegible]

記念郵票發行

체신장관 장기영씨는十三일 출입기자단과 회견하고중우 소환제반문제에 대하여 대략다음과같이말하였다

◇기념우표발행문제=정부수립 一주년을경축기념하기위하야 기념우표十五원짜리十만매를 발행하여오는二십五일부터 각우편국에서一제히 판매하게되였는데 이는우표종류 四三종으로 분류되어있다

乙支路入口에 當分諸車通禁

시내전차궤도의 침목(枕木)과 전철기(轉轍器)가 개수이래 장구한시일을 경과함에따라 부패와 고장이 막심함으로 전차운행상 위협이 막대하여 경전(京電)에서는 오는十六일부터 전구역의 개수공사를 시행하여 만전을 기하려하는 바 을지로(乙支路)입구 [illegible] 통행이 일시 금지되었다

農産物檢査法公布

농산물검사법(農産物檢査法)이 [illegible]

記念式參席次 在日居留民代表入京

조국의독립一주년 기념일인 八월十五일을 그리운조국에서 축하하기 위하여 재일동포대표 [illegible] 일행은 지난十三일오후 [illegible] 공항에 도착하였다

治安은完璧 崔永登浦署長談

[illegible]

反民者處斷 事務는 始以來

지난(八월)말로써 일단종료된 반민특위사업은 그동안 [illegible]

令狀發付總數 三九九名 未逮捕者數 一一五名 逮捕者數 二八四名 保釋者數 六五名 起訴者數 一二七六名 送致者數 三十一 六三名 [illegible]

永登浦各工場 多彩롭게行事

[illegible]

長篇小說 群像 (57)

朴泰遠作 金奎澤畵

第三章 三

[illegible]

開業廣告

伏惟時下炎熱之際에 江湖僉位의萬福을祝禱하나이다 就白從來清酒「月宮」을製造하든 大地酒造場은 其間事情에依하야休業中이옵든바今般 社名을大韓酒造株式會社로變更하는同時에機構擴充과技術陣에完備로써品質向上을圖謀하며 國策에順應함으로써斯界에奉仕코저하오니 江湖諸位께서는倍舊의指導鞭撻과 十分의愛用을하야주시기冀願하오며茲에紙上을通하여開業의人事를올니나이다

記

飮料一般이나 下記商票는 左記와如하오니 下諒하시옵고 一次試飮 許하여주시옵기바라오며 京鄕各地에特約店을募集하오니 有志하신분은本社로問議하여주시옵소서

清酒 (名) 月宮

燒酒 (名) 甘露

檀紀四二八二年八月 日

서울市麻浦區桃花洞一六番地

大韓酒造株式會社 (舊大地酒造場)

電話龍山(4)二七一六番 市內連絡所電話本局(2)六三〇六六 九三九番

東寶바니싱크림

보면 볼수록 素朴하고 明朗한! 이것이 新時代 女性의 化粧

나왔다!! 4282年施行한 4283年試驗準備用

全國男女中等學校 入學試驗問題集

解答集別冊進呈

進學의指針은이것으로! 解答은正確하고알기쉽게!

市內各書店에有함 값 450圓

발행 광문사 電本(2)5643 振替서울4709

痔疾專門 姜明宣肛門科

서울市乙支路三街(?)

醋酸아미

品質優良在庫豐富 電話(光)三六九五

大陸種麴

서울市南大門路五街七의八

電(2)2202·3013

聲明書

本人은解放後無知한所致로 民愛青에加入하였으나本意안님을自覺하고脫黨함과同時에大韓民國에忠誠을다함을盟約함

檀紀四二八二年八月十三日

金尙煥

訃告

서울市警察局査察課勤務總警金潤根 弼今月十二日下午五時公務中以事故殉職玆以訃告

發靷 檀紀四二八二年八月十六日上午十時

場所 永登浦國民學校校庭

葬地 [illegible]

嗣子 晃湧 兄 星翊 親戚代表 韓格

友人代表 車榮煥 崔鳳夏 崔晏植

訃告

李基晙大人珠鐵氏以宿患今月十三日下午六時於桂洞自宅別世玆以訃告

發靷 檀紀四二八二年八月十五日上午八時

葬地 市外忘憂里

嗣子 [illegible] 親族代表 友人代表

金千李金金 ...

恭恭基日玉琦昌顯鍾龍 陸德湘尙 樊鎬中模煥

民聲 8月特大號

三大讀物

地獄의詩…朴啓周 / 3·1…藤原貞 / 詩人·小說家·評論家10氏의 文人會談記 / ★隨筆 洪鍾仁 金燦承

特別讀物◇京橋莊의十日間…朴創玄

◇◇8·15四周年記念特輯

◇輓近政界의三大事件 金石崙

◇援助物資의供給에對하여 玄

中共政權은西歐列强과 싸고도는…崔垣烈

內閣責任制와大統領責任制 尹世昌

南韓의經濟現況 裵成甫

自主經濟에의方途 高承濟

包圍續中의루르 趙恒浩

詩 小說 作法 作過程 [illegible]

8月의休憩室 盛夏와日曜日 / 여름철의遊戲 / 登山과迷路 / 여름과스포쓰

八·一五後의우리社會

國土統一에의展望

解放後四年의文化界

民族과 最後의 叛逆者李(?) 解放의나 許政·尹致暎·李宗?

斷然/參考書界의覇王!

延禧大學敎授 尹泰雄著 受驗用 自習用 英文解釋法硏究 改訂◇增補◇第六版! (8月20日配本)

서울文理科大學敎授 李明善著 受驗用 自習用 國文解釋法硏究 改訂◇增補◇第三版! (8月30日配本)

梨花女大敎授 李峯珪 尹英燮共著 受驗用 自習用 化學精解 (8月30日配本)

文敎部科學局長理學博士 朴哲在著 受驗用 自習用 物理學精解 (8月30日配本)

以上期待하시라!

正音文社 發行 서울市唐珠洞45의2 振替京城661番

大韓民國 獨立1週年記念公演

劇團 靑春劇場

張超金金 子 雲 照 健光 晋 原 作演出 裝置

그리운 皇城 四막五장

南北統一을 爲하야 民族의 피가 끓고있는 오늘 극단「靑春劇場」이 不滅의 精神으로 올리는 新作의 贈物

18日까지 午前11時開場

여러분에 (冷房完備)

首都劇場